極
kiwami

FM-1430D ゼネラルトランス販売オリジナル
ファインメットコア（新素材ナノ結晶軟磁性材料）ドライバートランス

結線図

シングル、プッシュプル入力どちらでも使用出来ます

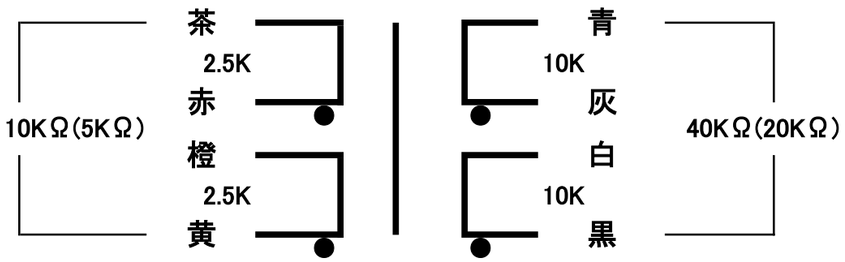

変圧比 Ratio	1＋1 ： 2＋2
周波数特性(−3dB 3V) Frequency characteristic	20Hz～25KHz（40K）、10Hz～60KHz（20K）
1次インダクタンス Input inductance	70H（40Hz）
1次巻線抵抗 Input winding resistance	茶−赤（241Ω）/ 橙−黄(241Ω）
2次巻線抵抗 Output winding resistance	青−灰(744Ω）/ 白−黒（744Ω）
1次許容Dc電流 Input max dc current	10KΩ(Dc30mA）、2.5KΩ(Dc60mA)
最大出力電圧 Maximum output voltage	174V (20Hz)
概略外形寸法 Dimensions	80 x 80 x 120(H)、取付ピッチ 64 x 64−M4
	黒塗装ケース入り 2.9Kg

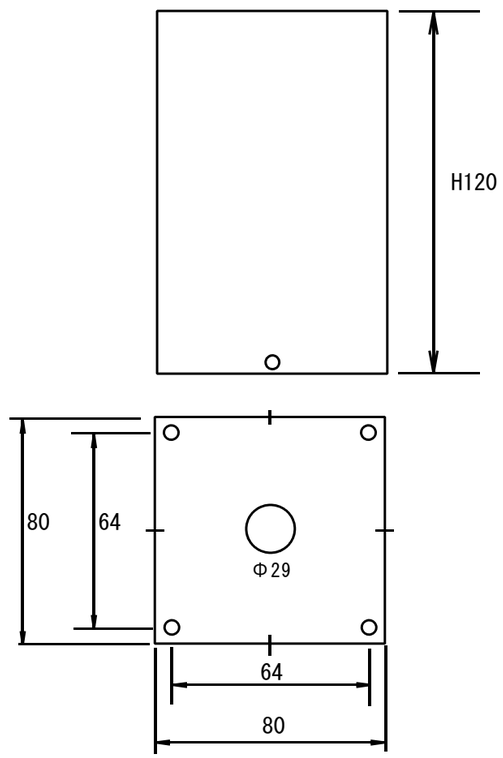

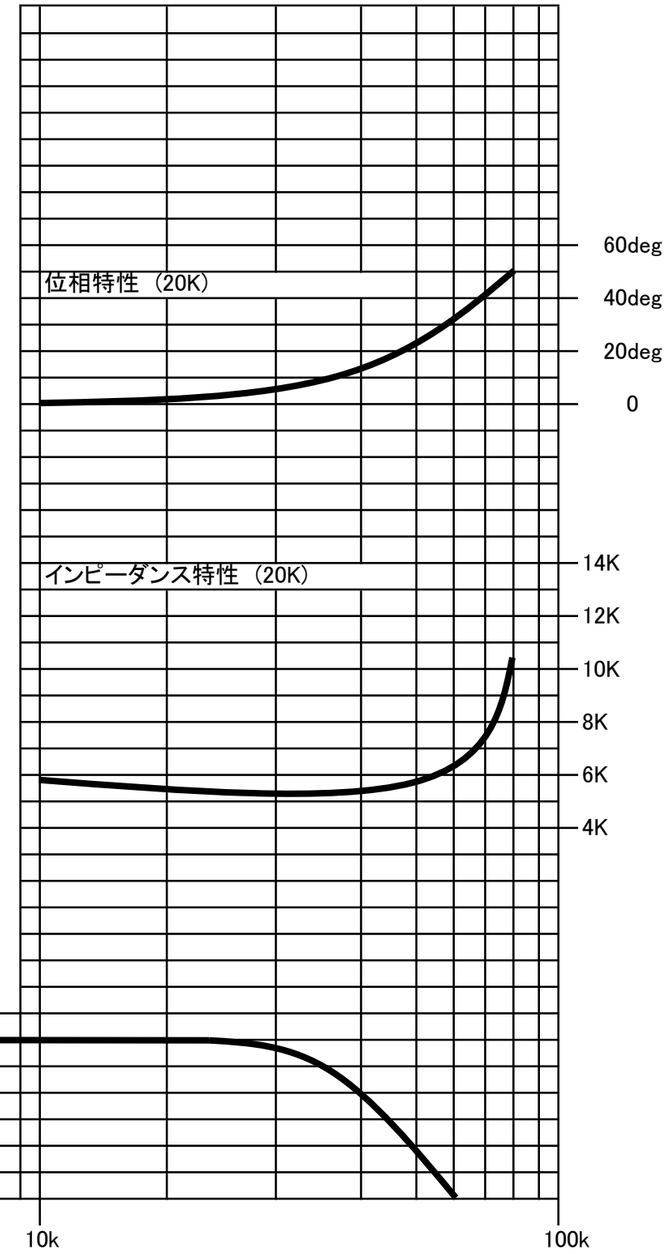

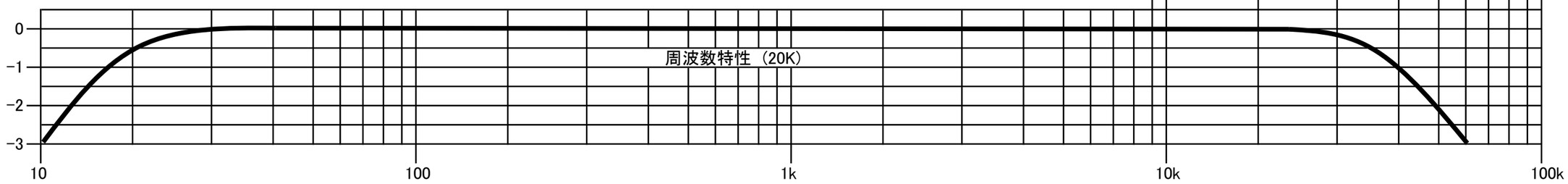

発売元 ゼネラルトランス販売株式会社