極
kiwami

FM-22P-7K　　ゼネラルトランス販売オリジナル

ファインメットコア（新素材ナノ結晶軟磁性材料）使用真空管アンプ用プッシュプル出力トランス

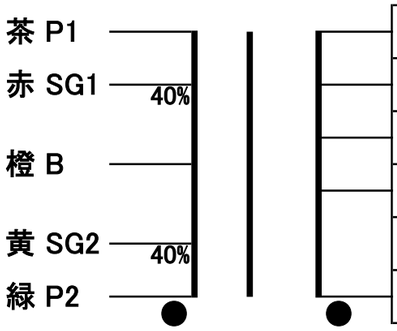

	7kΩ	1次Zp（Ω）
青	16	2次Zs（Ω）
紫	8	
灰	6	
白	4	
黒	COM	

出力	22W（35Hz　7k-8Ω）
周波数特性	8～70kHz（7k-8Ω　－3dB）
1次インダクタンス	136H（10Hz）、136H（100Hz）
1次巻線抵抗	P1-B1（64Ω）/ B2-P2（64Ω）
2次巻線抵抗	COM-16Ω（0.38Ω）
1次許容Dc電流	280mA（2本分）
アンバラ電流	8mA
電力損失	0.18dB(16Ω)
最大使用電圧	DC550V
概略外形寸法	80x80x120(H)　64x64 M4 2.9Kg
	黒塗装角型ケース入り

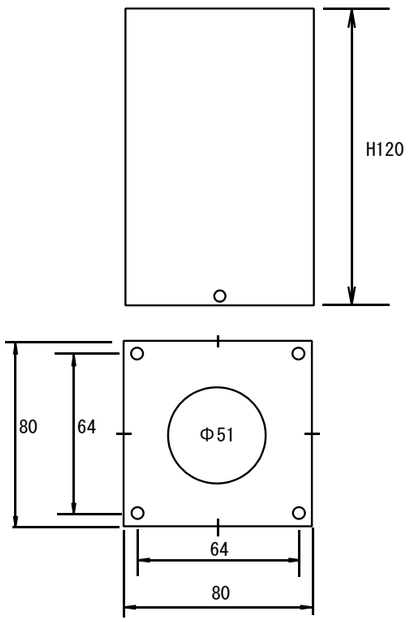

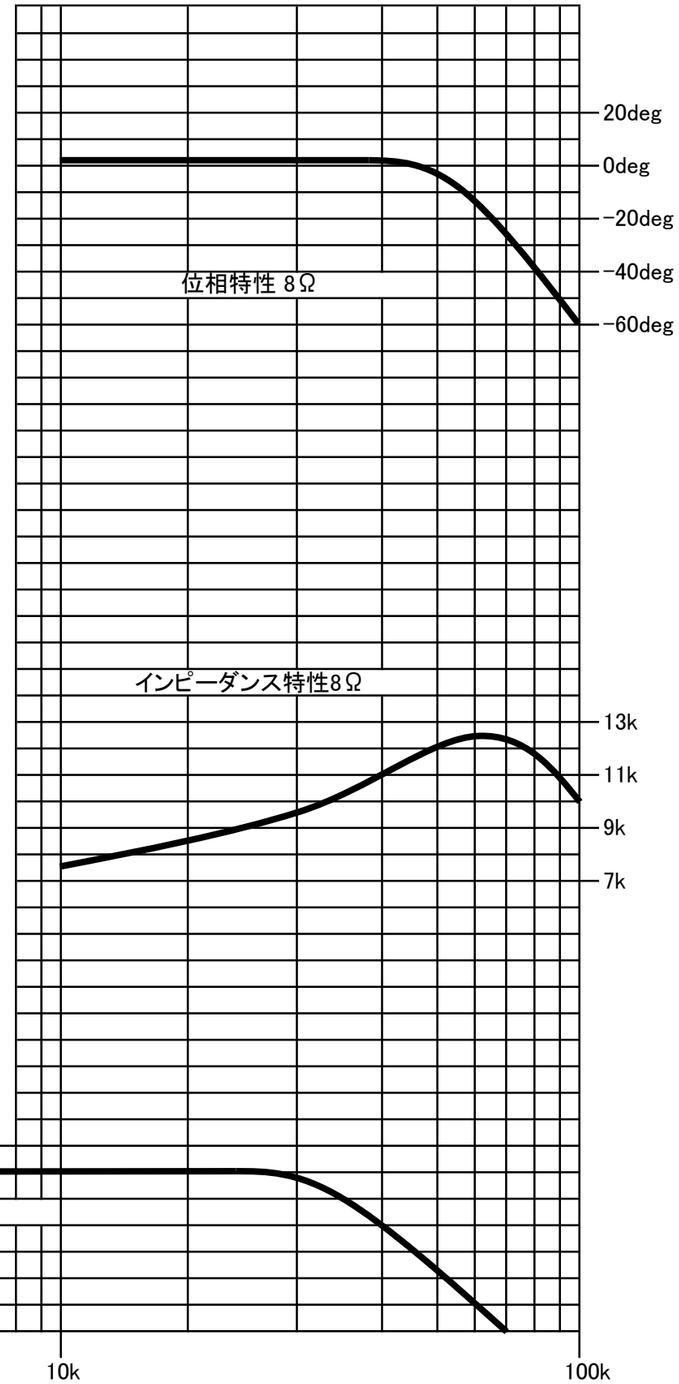

ファインメットは日立金属の登録商標です

発売元　ゼネラルトランス販売株式会社